

Índice Nacional de Repositorios Institucionales

Presentado por:
Arturo Garduño Magaña
Repositorio Nacional, CONACYT
Ciudad de México, 11 de septiembre de 2017

Importancia de los Repositorios Institucionales

- “Un repositorio institucional de Acceso Abierto, incluyendo todos sus documentos de texto completo, es un TESORO para la institución que lo alberga” – *Ranking Web of Repositories*
- Representa la memoria documental del conocimiento académico de una institución

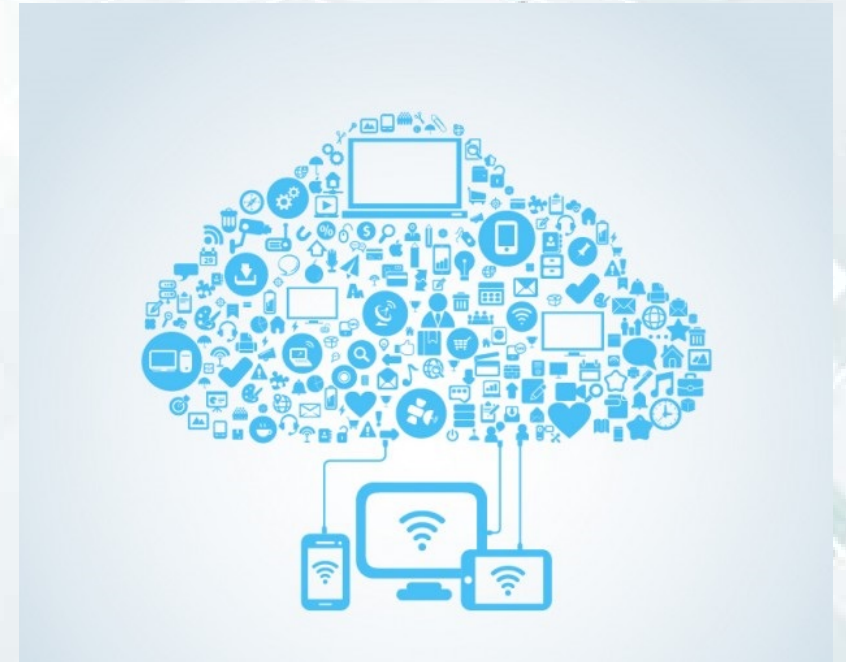

¿Qué sigue después de que ya funciona e interoperamos mi repositorio?



- Poblamiento del Repositorio
- Políticas del Repositorio
- Difusión del Repositorio
- Mejoramiento del Repositorio

Clasificación e Indización de Repositorios

**RANKING WEB
OF REPOSITORIES**

Registry of Open Access Repositories

OpenDOAR

The Directory of Open Access Repositories - *OpenDOAR*

The logo for the Open Access Directory (OAD), consisting of the letters 'OAD' in a blue, sans-serif font.

Principales factores a evaluar de un repositorio

- Tecnológico
 - Interoperabilidad
 - Funcionalidad
- Usabilidad
 - La experiencia del usuario
 - *Navegación*
 - *Estadísticas*

Índice Nacional de Repositorios Institucionales

- Impulsar y medir la visibilidad global y el impacto de los Repositorios Institucionales
- Promover e incrementar la cantidad y la calidad de las publicaciones disponibles en los repositorios
- Mejorar la experiencia para el usuario
- Promover la iniciativa de Ciencia Abierta de México en el mundo

| | | |
|--------------------------|--|---|
| 1. TECNOLÓGICO | 1.1 Interoperabilidad | A nivel de metadatos. Integración de los metadatos bajo el esquema Dublin Core, según los campos OpenAIRE para el manejo de Repositorios de Literatura 3.0 y los campos OpenAIRE para el manejo de Repositorios de Datos 2.0 como se establecen en los Apéndices de los Lineamientos Específicos para Repositorios. |
| | | A nivel de contenido. Uso de la estructura de preservación y almacenamiento de contenido persistente y único de Handle |
| | | A nivel de red. Cosecha de datos vía OAI-PMH |
| | | A nivel de estadísticas y datos de uso. Módulo de Estadísticas para la agregación e intercambio de los datos y la información sobre el uso de los materiales. |
| | | A nivel de catálogos. Identificación y nombramiento de los elementos a través del consumo de cada uno de los catálogos generados por CONACYT. |
| | | A nivel de objeto. Materiales basados en los estándares de intercambio de los agregadores Web de recursos. |
| | | A nivel de semántica. Intercambio de datos a nivel de las máquinas. |
| | | Uso de API estandarizada para la ingesta, exposición y búsqueda de metadatos; por ejemplo SWORD, SRU, etc. |
| | 1.2 Visibilidad del Repositorio | Registro del Repositorio Institucional en el Repositorio Nacional para su cosecha |
| | | Registro del repositorio institucional en el Open DOAR |
| | | Registro en OAI-PMH Registered Data Providers |
| Uso de URL institucional | | |

| | | |
|--|---|---|
| 2. USABILIDAD | 2.1 Disponibilidad de la información | Registros con texto completo |
| | | Organización del repositorio por Colecciones |
| | 2.2 Estadísticas | Número de registros |
| | | Número de autores |
| | | Número de consultas * |
| | | Estadísticas de descargas |
| | | Estadísticas de visitas por Autor |
| | | Estadísticas de visitas por Recurso de Información |
| | | Padrón de Depositarios |
| | | Análisis del origen de las visitas (por motor de búsqueda, teclear URL, redirección de otro enlace, etc.) |
| | | Análisis demográfico y geográfico de los visitantes |
| | 2.3 Idioma | Versión en inglés del sitio completo |
| | 2.4 Soporte al usuario | Módulo de soporte al usuario en línea |
| | 2.5 Políticas y manuales | Mandatos institucionales de Open Access |
| | | Política sobre el uso del Repositorio Institucional. |
| Manual o guías para el auto archivo para el repositorio institucional. | | |

1. Tecnológico

- 1.1 Interoperabilidad
 - 1.1.1 A nivel de metadatos
 - 1.1.2 A nivel de contenido
 - 1.1.3 A nivel de red
 - 1.1.4 A nivel de estadísticas y datos de uso
 - 1.1.5 A nivel de catálogos
 - 1.1.6 A nivel de objeto
 - 1.1.7 A nivel de semántica
 - 1.1.8 Uso de API para la ingesta, exposición y búsqueda de datos

1. Tecnológico

- 1.2 Visibilidad del Repositorio
 - 1.2.1 Registro del Repositorio Institucional en el Repositorio Nacional
 - 1.2.2 Registro del Repositorio Institucional en OpenDOAR
 - 1.2.3 Registro del Repositorio Institucional en OAI-PMH Registered Data Providers
 - 1.2.4 Uso de URL institucional

2. Usabilidad

- 2.1 Disponibilidad de la información
 - 2.1.1 Registros en texto completo
 - 2.1.2 Organización del repositorio por colecciones
- 2.2 Estadísticas
 - 2.2.1 Número de registros
 - 2.2.2 Número de autores
 - 2.2.3 Número de consultas
 - 2.2.4 Descargas

2. Usabilidad

- 2.2.5 Visitas por autor y por Recurso de Información
 - 2.2.6 Padrón de depositarios
 - 2.2.7 Análisis del origen de las visitas *
 - 2.2.8 Análisis demográfico y geográfico de visitantes *
- ** A través de sistemas de análisis estadísticos basados en software libre, como Google Analytics.*

2. Usabilidad

- 2.3 Idioma
 - Versión en inglés del sitio
- 2.4 Soporte al usuario
 - Módulo de soporte al usuario en línea
- 2.5 Políticas y manuales
 - Mandatos institucionales de Open Access
 - Política sobre el uso del Repositorio Institucional
 - Manual o guías para el auto-archivo para el RI



REPOSITORIO ACADÉMICO DIGITAL

[Atom](#) [RSS 1.0](#) [RSS 2.0](#)[Iniciar sesión](#) | [Crear cuenta](#)[Buscar](#)[Búsqueda avanzada](#)

? NAVEGA POR

- Autor
- Año
- Materia
- Divisiones
- Últimos agregados

 **MANUAL DE AUTO ARCHIVO** **GUÍA DE AUTO ARCHIVO**

Tweets by @RepositorioUANL

 Repositorio UANL Retweeted**UANL** @uanl

¡En un día como hoy, pero de 1961 se inauguró la #TorreDeRectoría!
#MeGustaLaUni 🌞

[Embed](#)[View on Twitter](#)[Enlaces de Interés](#)

Objetivos

- Indizar todos los Repositorios Institucionales participantes de las Convocatorias CONACYT
- Fomentar el mejoramiento de los repositorios, actualización de sus políticas y elevar el poblamiento de los mismos.
- Disponible en 2017

Gracias por su atención

Contacto:

Arturo Garduño Magaña

repositoriosinstitucionales@conacyt.mx

Tel: (55)5322-7700 ext. 4605